



**CIC marGUNE:  
El nodo vasco de *MANUFUTURE***



**marGUNE**



## Orígenes de CIC marGUNE

- 1999: Fatronik, Ideko y Tekniker comienzan con las primeras experiencias de investigación cooperativa
- 2002: Según el Decreto 221/2002 del Gobierno Vasco sobre la RVCTI aparece la Figura de los CIC (Centros de Investigación Cooperativa)
  - Su estructura se basa en una parte Virtual formada por Universidades, Centros Tecnológicos y Empresas y una parte Física que coordina las actividades de investigación de la parte Virtual
- 2002: En Noviembre se funda el CIC marGUNE con:
  - Socios Empresariales
    - ✱ Grupo Danobat, Invema
  - Socios Tecnológicos
    - ✱ Fatronik, Ideko, Tekniker
    - ✱ UPV/EHU, MGEP



En la Actualidad CIC marGUNE está formado por:

EMPRESAS

SECTOR BIENES DE EQUIPO



SECTOR USUARIOS



AGENTES TECNOLÓGICOS

CENTROS TECNOLÓGICOS



UNIVERSIDADES





### Estructuración de CIC marGUNE

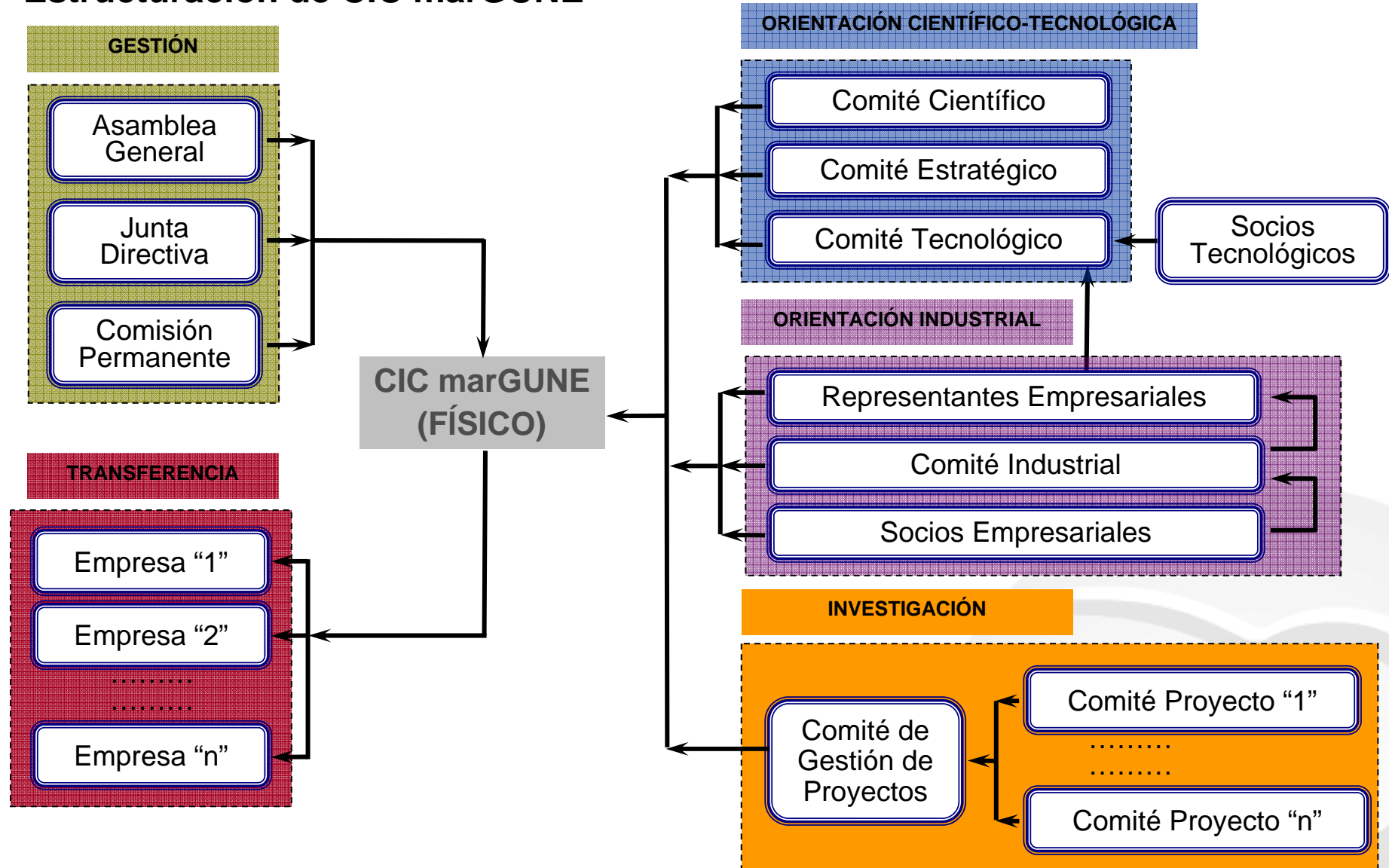

La columna vertebral de la investigación cooperativa efectuada por CIC marGUNE, hasta el momento, se ha sustentado en el programa de investigación estratégica **ETORTEK**. Los proyectos que se han desarrollado son los siguientes:

- 2002-2004: **AEFAR**: 7 acciones de investigación
- 2003-2005: **CIC marGUNE I**: 4 acciones de investigación
- 2005-2008: **TAF, CIC marGUNE II\***, **CIC marGUNE III\***: 6 acciones de investigación

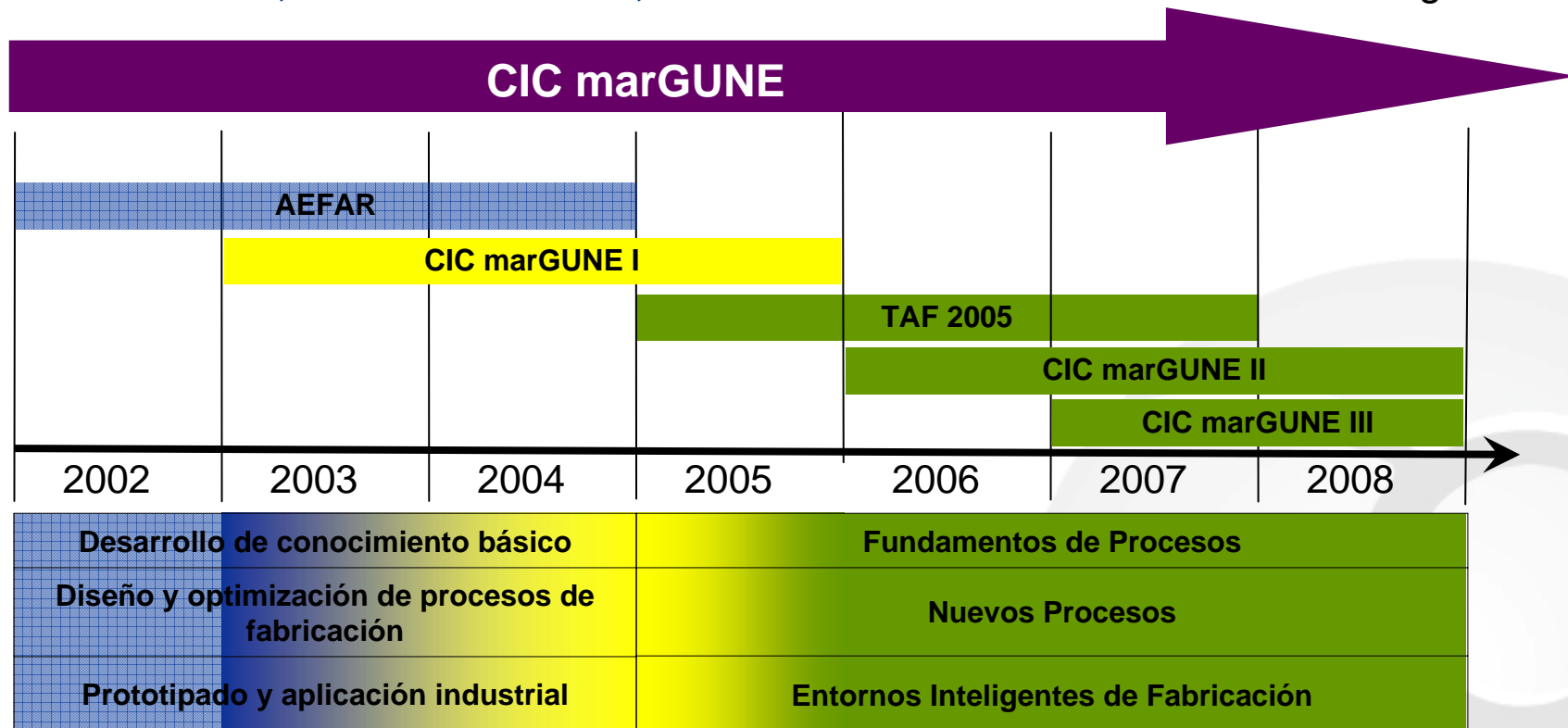

## CIC marGUNE busca ser una organización con mayor proyección, obtenida

- o mediante su reconocimiento a nivel estatal y europeo
- o a través de la mayor actividad de sus Socios Tecnológicos
- o gracias a la orientación aportada por sus Socios Empresariales
- o realizando una eficaz transferencia del conocimiento adquirido

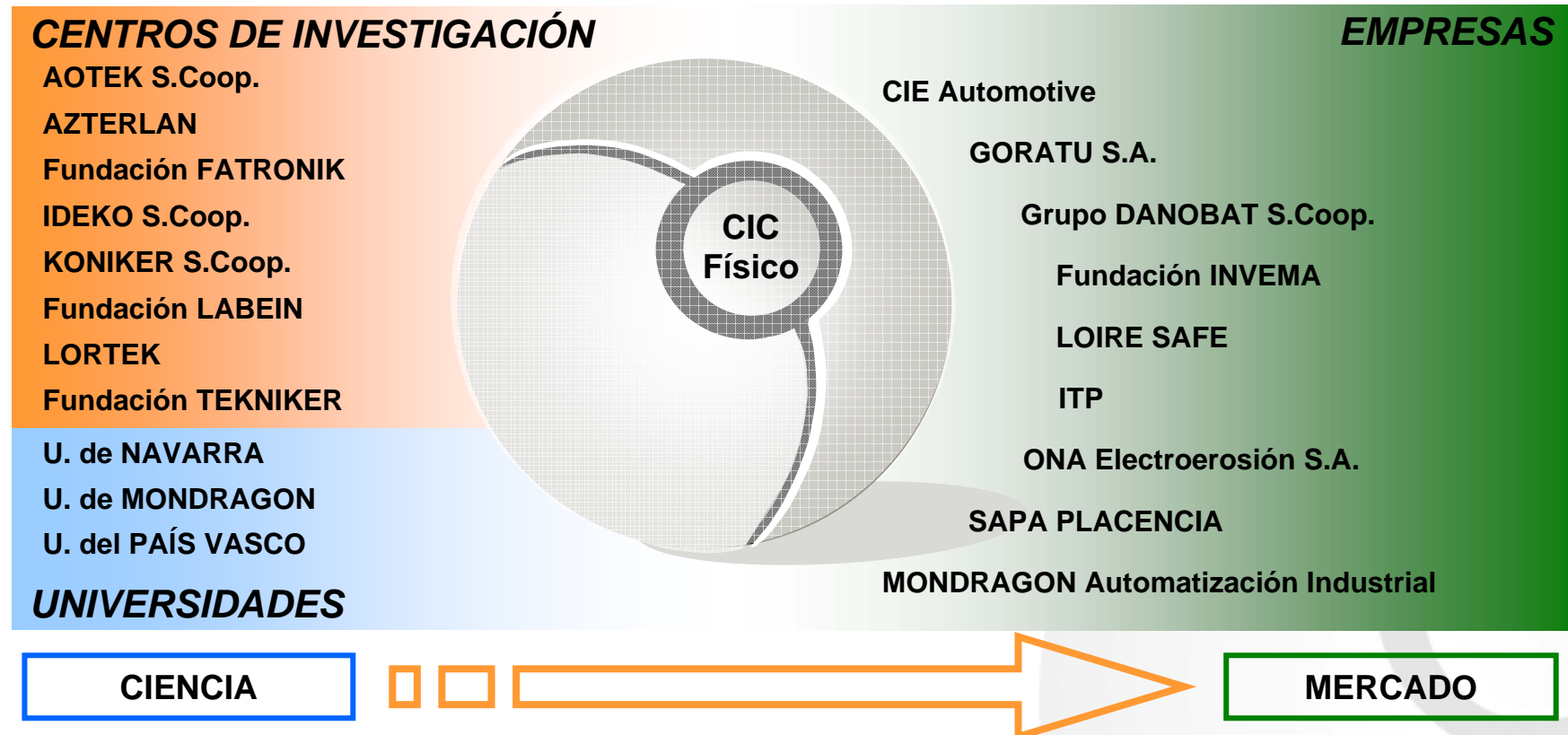

La transferencia es junto con la investigación uno de los servicios principales de CIC marGUNE

La actividad de transferencia ha sido significativa a largo de estos años de funcionamiento:

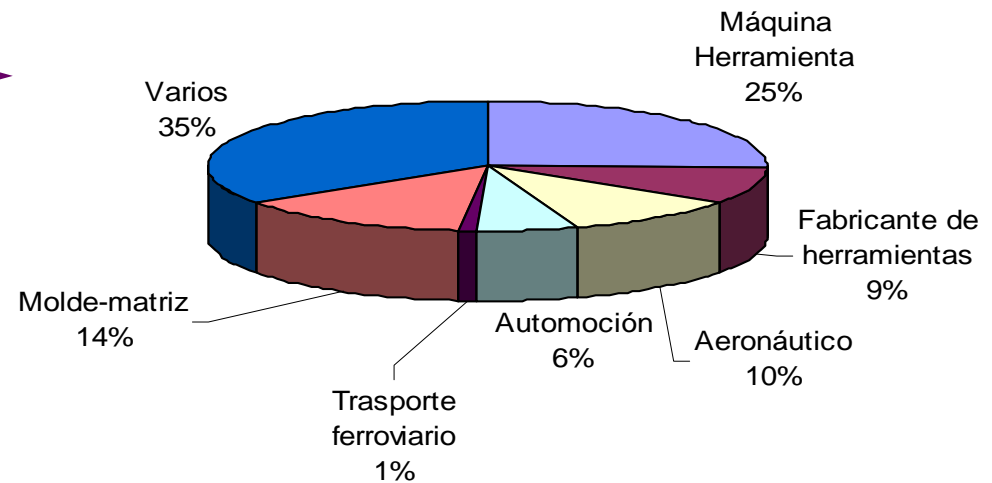
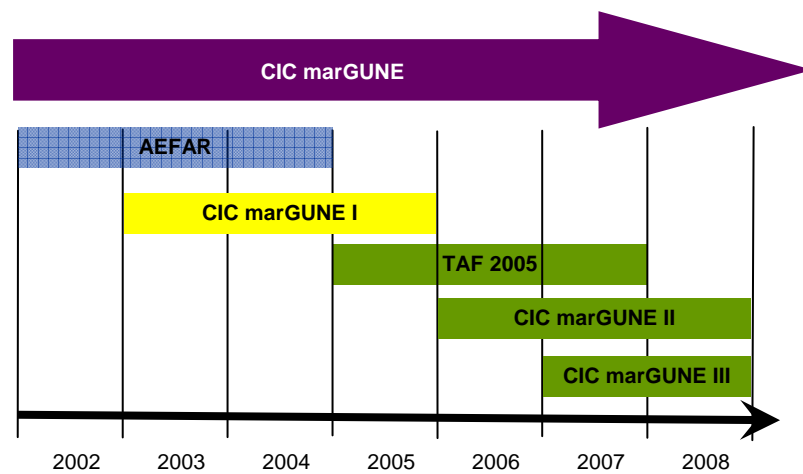

Proyectos de transferencia	AEFAR	CIC marGUNE I	TAF CIC marGUNE II CIC marGUNE III	TOTAL
Nº de proyectos	52	32	64	136
Nº de Empresas	52	44	48	88



INDICADORES	2002	2003	2004	2005	2006	2007	TOTAL
<b>Publicaciones clasificadas</b>	4	2	6	17	20	22	<b>71</b>
<b>Publicaciones no clasificadas</b>	13	16	13	14	21	15	<b>92</b>
<b>Congresos</b>	52	33	66	45	117	62	<b>375</b>
<b>Patentes</b>	1	3	6	9	6	11	<b>36</b>
<b>Empleos de I+D generados</b>	22	23	27	10	24	51	<b>157</b>
<b>Otros empleos generados</b>	0	6	8	15	16	19	<b>64</b>
<b>Formación de Investigadores Vascos</b>	0	1	1	2	10	9	<b>23</b>
<b>Tesis</b>	0	3	2	3	4	8	<b>20</b>



## **CIC marGUNE representa la Comunidad de Conocimiento de Manufacturing vasca**

- Esta Comunidad de Conocimiento
  - está formada por más de 400 personas dedicadas a la Investigación
  - está orientada por las Empresas para poder garantizar una aplicabilidad industrial a los conocimientos adquiridos
- Esta Comunidad puede y debe jugar un papel activo en el futuro Instituto Europeo de Tecnología



**GRACIAS POR SU ATENCIÓN**



**m a r G U N E**

[www.margune.org](http://www.margune.org)

[xmaidagan@margune.org](mailto:xmaidagan@margune.org)